



ROMÂNIA
JUDEȚUL BRĂILA
ORAȘUL ÎNSURĂȚEI
CONSILIUL LOCAL

Str.Șoseaua Brăilei nr. 18, telefon 0239 660312, tel/fax 0239 660480
e-mail: primariainsuratei@yahoo.com

HOTĂRÂREA NR.36
din 23.05.2019

Privind: aprobarea indicatorilor tehnico-economici actualizați pentru obiectivul de investiții „Construire grup sanitar la Liceul Tehnologic „Nicolae Titulescu”, oraș Însurăței, județul Brăila.”

Consiliul Local al Orașului Însurăței, județul Brăila,
întrunit în ședință ordinară azi, data de mai sus;

Având în vedere:

- referatul de aprobare al primarului orașului Însurăței înregistrat la Primăria orașului Însurăței, județul Brăila, cu nr.5104/13.05.2013;
- referatul compartimentului de resort înregistrat sub nr.5105/13.05.2013;
- rapoartele de avizare ale comisiilor de specialitate ale Consiliului Local al orașului Însurăței, județul Brăila;
- aducerea la cunoștință publică prin anunțul nr.3616/04.04.2019 a Proiectului de Hotărâre, în conformitate cu prevederile Art.7 alin.(1)și alin(2) din Legea nr.52/2003 - privind transparența decizională în administrația publică, republicată, cu modificările și completările ulterioare;

Ținând cont de prevederile Ordinului nr. 1851/2013 privind aprobarea Normelor metodologice pentru punerea în aplicare a prevederilor Ordonanței de urgență a Guvernului nr. 28/2013 pentru aprobarea Programului național de dezvoltare locală, ”pentru obiectivele de investiții, în vederea încheierii contractelor de finanțare multianuale și a prevederilor OMDRAPFE nr.3422/23.06.2017 privind aprobarea listei obiectivelor de investiții și a sumelor alocate acestora pentru finanțarea PNDL, pentru județul Brăila, în perioada 2017-2020, cu modificările și completările ulterioare;

Luând în considerare prevederile Hotărârii Guvernului nr. 28/2008 privind aprobarea conținutului-cadru al documentației tehnico economice aferente investițiilor publice, precum și a structurii și metodologiei de elaborare a devizului general pentru obiective de investiții și lucrări de intervenții, cu modificările și completările ulterioare, coroborate cu prevederile H.G. nr.907/2016 privind etapele de elaborare și conținutul-cadru al documentațiilor tehnico-economice aferente obiectivelor/proiectelor de investiții finanțate din fonduri publice;

În conformitate cu prevederile Legii nr. 273/2006 privind finanțele publice locale, cu modificările și completările ulterioare;

În baza prevederilor art.71 din O.U.G. nr.114/2018 privind instituirea unor măsuri în domeniul investițiilor publice și a unor măsuri fiscal-bugetare, modificarea și completarea unor acte normative și prorogarea unor termene;

Ținând seama de prevederile Instrucțiunii președintelui ANAP nr.2/2018 privind ajustarea prețului de achiziție publică /sectorială, prin revizuire sau actualizare, ori de câte ori se constată apariția unei situații imprevizibile;

În temeiul art. 36 alin.(2) lit.”b” și alin (4), lit. „d”, coroborat cu art. 45, alin. (2), art. 47, art.126 și art.128 din Legea nr. 215/2001 - republicată, cu modificările și completările ulterioare;

HOTĂRĂȘTE:

Art.1.-Se aprobă indicatorii tehnico-economici actualizați pentru obiectivul de investiții „Construire grup sanitar la Liceul Tehnologic „Nicolae Titulescu”, oraș Însurăței, județul Brăila.”

Art.2.-Valoarea totală a indicatorilor tehnico-economici cu TVA este de 398.138 lei, din care C+M cu TVA - 271.549 lei, prevăzută în devizul general actualizat conform modificărilor legislative - anexa nr.1 ce face parte integrantă din prezenta hotărâre.

Art.3.- Finanțarea se acordă doar pentru cheltuielile eligibile, definite în conformitate cu regulile H.G. nr. 28/2008 și descrise la art. 8 din normele metodologice PNDL, reprezentând suma de 275.896 lei cu TVA, conform anexei nr.2, parte integrantă din prezenta hotărâre.

Art.4.-Consiliul Local al orașului Însurăței, județul Brăila, asigură finanțarea de la bugetul local pentru categoriile de cheltuieli care nu se finanțează de la bugetul de stat prin PNDL, conform prevederilor OMDRAP nr.1851/2013, în sumă de 122.242 lei cu TVA, conform anexei nr.3, parte integrantă din prezenta hotărâre.

Art.5.-Cu ducerea la îndeplinire a prevederilor prezentei hotărâri, se însărcinează domnul Gheorghe Ionel - primarul orașului Însurăței, ordonator principal de credite și compartimentele de specialitate, din cadrul aparatului de specialitate al primarului orașului Însurăței, județul Brăila.

Art.6.-La data intrării în vigoare a prezentei hotărâri, se abrogă Hotărârea Consiliului Local nr.14/27.02.2019 și orice alte dispoziții contrare.

Art.7.-Prezenta hotărâre va fi adusă la cunoștință celor interesați și publicată pe pagina proprie de internet, prin grija secretarului și a administratorului rețelei electronice.

Aceasta hotărâre a fost adoptată cu respectarea cerințelor art.45 alin.(2) din Legea administrației publice locale nr.215/2001-republicată, cu modificările și completările ulterioare.

Președinte de ședință,
Consilier
DUMITRU IONEL



Contrasemnează secretarul
Unității Administrativ- Teritoriale Însurăței,
PÎRLOG FĂNICA



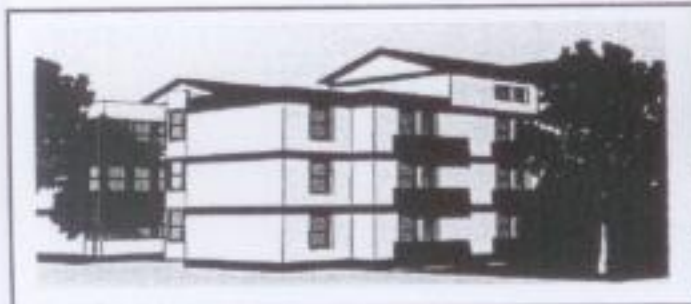

INVDPROIECT BRAILA

Str. Grădini Publice, nr.6, Brăila - J09/501/2013, CUI 32090621,
 Tel.0722832452, Tel. 0745235797, Tel. 0239646095

CONSTRUCȚII CIVILE, INDUSTRIALE ȘI AGROZOOOTEHNICE • ARHITECTURA ȘI
 URBANISM • REȚELE EDILITARE • EXPERTIZĂRI ȘI EVALUĂRI • STUDII TEREN •
 DRUMURI • INSTALAȚII PTR. CONSTRUCȚII • PEISAGISTICĂ •

DEVIZ GENERAL

ACTUALIZAT DUPĂ ÎNCHEIEREA PROCEDURII DE ACHIZIȚIE PUBLICĂ ȘI RECALCULAT CONFORM OUG NR. 114/2018

privind cheltuielile necesare realizării – CONSTRUIRE GRUP SANITAR LA LICEUL TEHNOLOGIC
 "N. TITULESCU" ÎNSURĂȚEI, ÎN VEDEREA OBTINERII AUTORIZAȚIEI DE FUNCȚIONARE*)
 În mii lei/mii euro la cursul 4,5987 lei/euro din data de 21.09.2017

Nr. crt.	Denumirea capitolelor si subcapitolelor de cheltuieli	Valoare (fara TVA)		TVA	Valoare (inclus TVA)	
		Mii lei	Mii euro	Mii lei	Mii lei	Mii euro
1	2	3	4	5	6	7
CAPITOLUL 1						
Cheltuieli pentru obtinerea si amenajarea terenului						
1.1	Obtinerea terenului					
1.2	Amenajarea terenului					
1.3	Amenajari pentru protectia mediului si aducerea la starea initiala	3,781	0,822	0,718	4,499	0,978
TOTAL CAPITOL 1		3,781	0,822	0,718	4,499	0,978
CAPITOLUL 2						
Cheltuieli pentru asigurarea utilitatilor necesare obiectivului						
2.1						
2.2						
2.3						
2.4						
TOTAL CAPITOL 2		-	-	-	-	-
CAPITOLUL 3						
Cheltuieli pentru proiectare si asistenta tehnica						
3.1	Studii de teren (Geoth, Încercări, Expertize)	4,000 ✓	0,870	0	4,000	0,870
3.2	Taxe pentru obtinerea de avize, acorduri și autorizații	1,000 ✓	0,217	0	1,000	0,217
3.3	Proiectare si inginerie, din care :	14,700 ✓	3,196	1,083	15,783	3,432
3.4	D.A.L.I. + Ex. Th. + Aud. Eng.	9,000 ✓	1,957	0	9,000	1,957
3.5	P.Th. + D.E. + D.T.A.C.	5,700 ✓	1,239	1,083	6,783	1,475
3.6	Organizarea procedurilor de achiziție	0,820 ✓	0,178	0	0,820	0,178
3.7	Consultanță	1,900 ✓	0,413	0,361	2,261	0,491
3.8	Asistență tehnică	4,160 ✓	0,905	0,790	4,950	1,077
TOTAL CAPITOL 3		26,580	5,779	2,234	28,814	6,265
CAPITOLUL 4						
Cheltuieli pentru investiția de bază						
4.1	Constructii si instalații	218,845	47,588	41,581	260,426	56,630
4.1.1	Clădire Grup Sanitar	218,845	47,588	41,581	260,426	56,630
4.2	Montaj utilaje tehnice	-	-	-	-	-
4.3	Utilaje echipamente tehnologice si functionale cu montaj	-	-	-	-	-
4.4	Utilaje fara montaj si echipamente de transport	-	-	-	-	-
4.5	Dotari	59,020*	12,834	11,214	70,234	15,272

4.5.1	Cabine WC tip "GIBB"	59,020	12,834	11,214	70,234	15,272
4.6	Active necorporale	-	-	-	-	-
TOTAL CAPITOL 4		277,865	60,442	52,795	330,660	71,902
CAPITOLUL 5 Alte cheltuieli						
5.1	Organizare de santier, din care :					
	5.1.1. Lucrari constructii (2,5 %)	5,566	1,210	1,058	6,624	1,440
	5.1.2. Cheltuieli conexe organizarii santierului	-	-	-	-	-
5.2	Comisioane, cote, taxe, costul creditului (ISC - 0,6%)	1,629	0,354	0,000	1,629	0,354
5.3	Cheltuieli diverse si neprevazute (10%)	21,775	4,735	4,137	25,912	5,635
TOTAL CAPITOL 5		28,970	6,299	5,195	34,165	7,429
CAPITOLUL 6 Cheltuieli pentru probe tehnologice si teste si predare la beneficiar						
6.1	Pregatirea personalului de exploatare					
6.2	Probe tehnologice si teste					
TOTAL CAPITOL 6		-	-	-	-	-
TOTAL GENERAL		337,196	70,342	60,942	398,138	86,574
Din care C+M		228,192	49,620	43,357	271,549	59,048

*) Se scrie denumirea obiectivului de interventie/lucrarilor de interventie.

NOTA: In cazul lucrarilor de interventie de natura consolidarilor la constructii existente si instalatii aferente, precum si in cazul lucrarilor pentru prevenirea sau inlaturarea efectelor de actiuni accidentale si/sau calamitati naturale valoarea cheltuielilor aferente se va evidenta distinct in devizul general pe fiecare capitol/subcapitol de cheltuieli, atat in lei, cat si in euro.

Proiectant,
S.C. "INVPROIECT" S.R.L. BRĂILA



[Handwritten signature]

Achizitor,

Beneficiar,
PRIMĂRIA ORAȘULUI ÎNSURĂȚEI
JUDEȚUL BRĂILA



Anexa nr. 2

la Hotărârea Consiliului Local nr. 36/23.05.2019

Categoriile de cheltuieli care se finanțează de la bugetul de stat prin PNDL, conform prevederilor OMDRAP nr.1851/2013.

- Construire grup sanitar la Liceul Tehnologic „Nicolae Titulescu” oras Insuratei, judetul Braila -

Total = 275.896 lei cu TVA

din care:

Nr. crt.	Categoria de cheltuieli	Valoare (lei)	
		fara TVA	cu TVA
1.	Proiectare si inginerie	5.700	6.783
2.	Constructii si instalatii	218.845	260.426
3.	Organizare de santier	5.566	6.624
4.	Cheltuieli diverse si neprevazute	1.734	2.063
TOTAL VALOARE		231.845	275.896

Presedinte de sedinta,
Consilier,

DUMITRU IONEL



Contrasemneaza secretarul
Unitatii Administrativ-Teritoriale Insuratei

PIRLOG FANICA

Anexa nr. 3

la Hotărârea Consiliului Local nr. 36/23.05.2019

Categoriile de cheltuieli care nu se finanțează de la bugetul de stat prin PNDL, conform prevederilor OMDRAP nr.1851/2013.

- Construire grup sanitar la Liceul Tehnologic „Nicolae Titulescu” oras Insuratei, judetul Braila -

Cofinanțare Beneficiar - U.AT. Însurăței = 122.242 lei cuTVA

din care:

Nr. crt.	Categoricia de cheltuieli	Valoare (lei)	
		fara TVA	cu TVA
1.	Amenajari pentru protectia mediului si aducerea la starea initiala	3.781	4.499
2.	Studii de teren	4.000	4.000
3.	Taxe pentru acorduri, avize conforme si autorizatia de construire/desfiintare	1.000	1.000
4.	Expertizele tehnice și/ sau audit energetic	9.000	9.000
5.	Organizarea procedurilor de achizitie	820	820
6.	Asistenta tehnica	4.160	4.950
7.	Consultanta	1.900	2.261
8.	Procurare cabine W.C. tip „GIBB”	59.020	70.234
9.	Comisioane, cote, taxe, cost credit(ISC-0,6%)	1.629	1.629
10.	Cheltuieli diverse si neprevazute	20.041	23.849
TOTAL VALOARE		105.351	122.242

Presedinte de sedinta
Consilier,

DUMITRU IONEL



Contrasemneaza secretarul
Unitatii Administrativ-Teritoriale Insuratei

PIRLOG FANICA